



St. Willebrord Parish (WWW.STWILLYS.ORG)

209 S ADAMS ST, GREEN BAY, WI 54301 | (920) 435-2016 | WILLEBRORDGB@GMAIL.COM

MASS SCHEDULE

ENGLISH WEEKEND MASSES

Saturday: 4:30pm

Sunday: 7:30am, 9am, 5pm

ENGLISH DAILY MASSES

Mon - Fri: 7:15am, 12:05pm

Saturday: 7:15am

RECONCILIATION

(CONFESSIONS)

Mon - Fri: 7:00 & 11:30am

Saturday: 7:00am

PARISH TEAM

EQUIPO PASTORAL

REV. ANDREW G. CRIBBEN,
O. PRAEM.
PASTOR

REV. JOHN P. MACCARTHY,
O. PRAEM.
ASSOCIATE PASTOR

LUIS SÁNCHEZ
DEACON

CRUZ DELIA HERNANDEZ
BUSINESS MANAGER

PAMELA QUICK
MUSIC DIRECTOR

ALMA VÁZQUEZ
SPANISH FAITH FORMATION

AIDEE BOESEN
ADMINISTRATIVE SUPPORT

MIGUEL SANCHEZ
CUSTODIAN

HORARIO DE MISAS

Sábado: 6:00pm

Domingo: 10:45am-Bilingüe,
12:30pm, y 6:30pm

Jueves: 7:00pm

Viernes 1º del mes: 6:00pm

RECONCILIACIÓN

(CONFESSIONS)

Sábado: 5:30pm;

Domingo: 10:15-am, 12:15pm,
6:00pm



“Yo, en cambio, les digo: Amen a sus enemigos,
hagan el bien a los que los odian y rueguen
por los que los persiguen y calumnian” .
Mateo 5:44



“But I say to you,
love your enemies
and pray for those
who persecute you.”

Matthew 5:44



Copyright © J.S. Paluch Co. Inc.
Photos: © fizkes / AdobeStock,
Lecciónario © 1976, 1987,
1998, CEM-USCCB.
Todos los derechos reservados.



Por favor recuerden tomar su Plato de Arroz empezando Febrero 19, para ser parte de la colecta anual de Cuaresma. Es para beneficio de familias que mas lo necesitan.

Please remember to take your RiceBowls home starting February 19 and be part of the annual Lent collection. Funds will benefit families that are in dire need of food.



AVAILABLE/DISPONIBLE

MASS INTENTIONS FOR THE WEEK

SUNDAY, FEBRUARY 19

7:30 † Maryclare, Ellen & Harold Hermans
 9:00 Our Parishioners
 10:45 Bilingual Mass
 12:30 Mass In Spanish
 5:00 † Edgar Rodriguez
 6:30 Mass In Spanish

MONDAY, FEBRUARY 20

7:15 † Barb Pugmire
 12:05 † Edmund Scherer

TUESDAY, FEBRUARY 21

7:15 The Employees of St. Gianna Molla Clinic
 12:05 † Pearl Christensen

WEDNESDAY, FEBRUARY 22

7:15 Mass in English
 10:00 Ash Service in Spanish
 12:05 Mass in English
 4:45 Ash Service in Spanish
 6:00 Bilingual Mass
 7:00 Ash Service in Spanish

ASH WEDNESDAY



© Annika Nelson

THURSDAY, FEBRUARY 23

7:15 † Dory Joy Heyrman
 12:05 The Poor Souls In Purgatory
 7:00 Mass in Spanish

FRIDAY, FEBRUARY 24

7:15 † Hannah Stary
 12:05 † Carol Cormier

SATURDAY, FEBRUARY 25

7:15 † John White
 4:30 † Diane Berendsen
 6:00 Mass in Spanish

SUNDAY, FEBRUARY 26

7:30 † The Heyrman Family
 9:00 Our Parishioners
 10:45 Bilingual Mass
 12:30 Mass In Spanish
 5:00 † Robert Barlament
 6:30 Mass In Spanish

We will begin praying the Way of the Cross every Wednesday during Lent after the noon Mass. Everyone is invited to join.

Important Numbers:

- Green Bay Diocese - (920) 437-7531
- Catholic Charities - (920) 272-8234
- English AA Group - (920) 366-4880
- GRACE Schools - (920) 499-7330
 1822 Riverside Dr, GB, 54301
 graceoffice@gracesystem.org
- Golden House - (920) 432-4244
- A & A Alexandrina Center - (920) 435-4191
 1600 Shawano Ave, Suite 106
 Green Bay, WI 54303
- Love Life Ministry - (920) 497-1087
 505 Clinton St, Green Bay, WI 54303

Alcoholics Anonymous could help you or a family member? Call the Green Bay Area AA Hot Line 920-432-2600

SACRAMENTAL INFORMATION

RECONCILIATION

Mon - Fri: 7:00 am and 11:30 am
 Saturday: 7:00 am

BAPTISMS

Celebrated monthly (except during Lent and Advent) during a weekend liturgy. Please make arrangements 2 months before Baptism.

IST EUCHARIST

We offer continual Faith Formation classes for children starting at 4 years old through 11th grade.

Registration begins on May 1st.

MARRIAGE

Contact Fr. Andy no less than 6 months before the desired date.

CONFIRMATION

Confirmation is celebrated in the spring of the junior year of high school, after appropriate preparation in our Faith Formation program.

RCIA

Adult candidates for full membership in the Roman Catholic Christian community are prepared through the RCIA process and received at the Easter Vigil.

St. Willebrord Mission Statement

Proclaiming the Word of God and service to all persons is the heart of the mission of St. Willebrord Parish. Through our efforts, we hope to develop the faith and activity of our own membership, to witness to and foster the message of Jesus to all who come to us, and to share our gifts and talents with everyone.



I publish the Banns of marriage between **Honey Loise Cartalla** and **Jonathan D. Magolan** of St. Willebrord Parish.

If any of you know cause or just impediment why these persons should not be joined together in Holy Matrimony, you are to declare it.

This is for the third time of asking.

- Fr. Andrew Cribben

40 DAYS FOR LIFE.

The 2023 campaign will begin on: February 22
 Feel free to join the groups that will go pray in front of Planned Parenthood on Oneida St.

Sundays from 10:00 am - 12:00 pm during Lent.

- 2/26 and 3/5 The Muñoz Family
- 3/12 Emmaus Women (Spanish Group)
- 3/19 Disciples of Mary
- 3/26 Worship Committee
- 4/2 LAST SUNDAY! Spanish Prayer Group

READINGS FOR THE WEEK

- Monday: Sir 1:1-10; Ps 93:1-2, 5; Mk 9:14-29
- Tuesday: Sir 2:1-11; Ps 37:3-4, 18-19, 27-28, 39-40; Mk 9:30-37
- Wednesday: Jl 2:12-18; Ps 51:3-6ab, 12-14, 17; 2 Cor 5:20 — 6:2; Mt 6:1-6, 16-18
- Thursday: Dt 30:15-20; Ps 1:1-4, 6; Lk 9:22-25
- Friday: Is 58:1-9a; Ps 51:3-6ab, 18-19; Mt 9:14-15
- Saturday: Is 58:9b-14; Ps 86:1-6; Lk 5:27-32
- Sunday: Gn 2:7-9; 3:1-7; Ps 51:3-6, 12-13, 17; Rom 5:12-19 [12, 17-19]; Mt 4:1-11



St. Willebrord Parish, through the Disciples of Mary, has begun a new ministry whereby different families take a statue of Our Lady of Guadalupe home for 1 week and pray the rosary for the wellbeing of families in our community.

Contact Silvia at 787-597-1679 if you are interested in participating.



Message from Fr. Andy: Update on the church ceiling, etc.: The past couple of months we have had plaster repair company representatives investigate our ceiling issues. We have received an incomplete proposal and await another estimate. Two other companies said they cannot do it. We are hoping that some experts from Milwaukee and/or Chicago may come to give us their analysis and proposals.

Some are asking why so much time has passed since the plaster fell and current activities. There are several reasons. The first is that we know there are cracks in the plaster in many places. We will have to investigate every inch of the ribs that stretch and weave across the ceiling. Several companies assessed the situation in the weeks after the incident and gave us unsatisfactory options. We realized that the repair project was not common and required a unique response. We want to maintain the artistic qualities which cause the effects of light and shadow. We do not desire to square off and encase the ribs in drywall. These artistic effects give the ceiling unique depth and character. We seek companies that have the artistic ability and respect the unique nature of the ceiling. There are not many such entities.

So, we learned that we needed a close up inspection of the ceiling before an adequate proposal can be made. Trying to find a lift that could reach the ceiling proved to be difficult. At the time we needed a lift before Christmas, there were none available! We have one now and we have been using it for the current assessments.

In addition to the actual repair, there is a question about scaffolding. Some companies are informing us that they would require a scaffolding that reaches the various heights of the entire ceiling. The cost of this may be more than the repair activity! We are trying to determine if such a structure is needed. One company suggests that it is not needed. Still, the church pews will need to be removed. This raises another question.

When COVID was at its worst, we were washing and disinfecting our pews every day! Even before COVID we were looking at the possibility of refinishing our worn pews. Now they are in very bad condition. We will decide soon to refinish or purchase new pews. The ceiling work may provide a timely and convenient opportunity.

All of the above will be costly! We will be coming to you soon with a proposal for fund-raising for the cost of ceiling repair, pew refinishing or replacement, and roof repair (scheduled before ceiling problems occurred).

Peace, Fr. Andy

FOCUSING ON A
MAGNIFICENT MARRIAGE
FOR A LIFETIME

Married Couples Retreat Green Lake, WI



March 3-5, 2023

Retreats run from 7pm on Friday - 2pm on Sunday
Cost is \$200 per couple Register online at
www.gbdioc.org ; (Office of Marriage, Family Life,
Pro Life / Marriage Enrichment) or 920-272-8315

WEEKLY CONTRIBUTIONS

Feb. 11 & 12, 2023 contributions\$ 6,365.00
Weekly budget\$ 9,550.00
Weekly Surplus/(Deficit)\$(3,185.00)

To donate online visit our webpage: stwillys.org
Any questions please do not hesitate to call
Cruz Delia Hernandez. Admin.
cruz@stwillys.org ; 920-435-2016
**Please remember St. Willebrord Church
in your estate planning and/or your will.**

**2022-2023 (July to December) Fiscal
Statement Review**

Operating	Actual
Revenue	\$353,275
Expenses	\$350,436
Net	\$2,839



Building Fund
(Roof, Ceiling and Pews)
\$18, 800.00

Photos show pews removed and lift for ceiling inspection.

Las fotos muestran las bancas movidas y el ascensor para inspeccionar el techo.

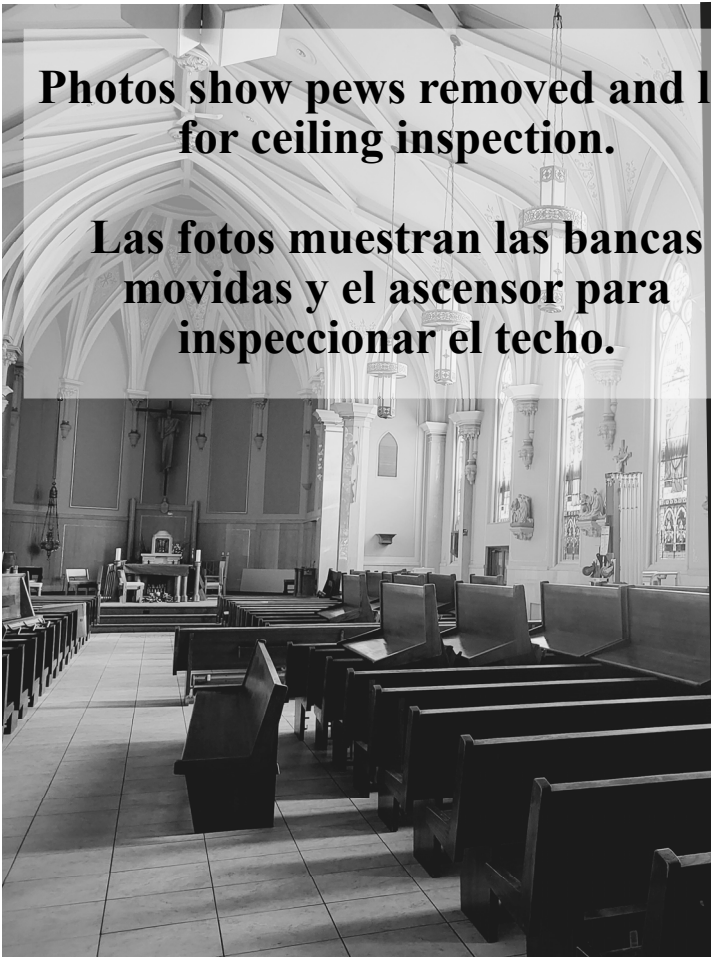

**Fulltime Employment Opportunity
at St. Willebrord Parish**

We need one person for the maintenance and cleaning position of the building.

Those interested please apply in person at the parish office.

Applicants must have:

- ♦ Two years of experience
- ♦ Valid Wisconsin state driver's license.
- ♦ Language: English (Spanish is a plus.)

If you have any questions, please call 920-4352016 or email Cruz@stwilys.org

**Oportunidad de empleo
en la Iglesia St. Willebrord**

(Tiempo Completo)

Necesitamos una persona para la posición de mantenimiento y Limpieza del edificio.

Los interesados(as) favor de aplicar en persona en la oficina parroquial.

Los aplicantes deben de contar con:

- ♦ Dos años de experiencia
- ♦ Licencia de manejo vigente del estado de Wisconsin.
- ♦ Idioma: Ingles es requerido

Si tiene alguna pregunta, favor de comunicarse al 920-4352016 o enviar un correo electrónico Cruz@stwilys.org.

BAKE SALE



Thank you all who donated your delicious baked good to make our sale successful. We were able to raise:

\$ 1,691.00

Thank you for your support, from the St. Willebrord's Sanctuary Society Group.



Our Church is equipped with a hearing loop. You can access the loop by activating the T-coil in your hearing aid. We have hearing loop headsets, please ask someone in the sacristy before the beginning of Mass. Thank you.

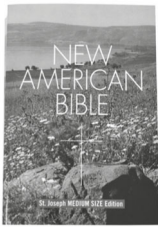

Bibles for sale!

Please come to the Parish Office
M - F from 8:00am - 5:00pm
It's the soft cover version
\$10.00 Each

Sharing the Light of Christ



Many of our brothers and sisters struggle with stress, depression, loneliness and financial insecurity.

Through it all, Catholic Charities continues to care for those in need.

With your support of the Bishop's Appeal, you will help us serve even more people across the diocese.



Please give today!

www.catholicfoundationgb.org/give

In order to help us reach our Bishop Appeal goal we will be having 2nd collections the month of February.

February 18 & 19
February 25 & 26

If you did not get a letter from Bishop Ricken call us and we can make sure your address is up to date. Please call with any question and ask for Cruz Delia.

Urgent needs:

Soaps: laundry, dish, soft, shower gel, 2-in-1 shampoo, Trash bags (shelters especially need these for bedrooms!) Diapers (sizes 3-6 and Pull-Ups) Deodorant (unscented) Wet Wipes for babies Disposable razors Toilet paper AND Paper towels Tampons and pads (pads for young teens)

February 12 - March 5! Help for the Homeless **HYGIENE DRIVE**

Come Pray the Rosary With Us



Every weekday, M-F after the 7:15 a.m., and after midday Masses & devotions we invite you to stay to pray the rosary. Take a few minutes to join in prayer with this special group.

Registration for the 10th Annual Walk To Mary is NOW OPEN!
Saturday, May 6th
<https://walktomary.com/>



Ash Wednesday Schedule

FEBRUARY 22, 2023

MASS IN ENGLISH:

7:15am & 12:05pm

BILINGUAL MASS: 6:00pm

SPANISH - ASH SERVICE ONLY:

10:00am, 4:45 pm and 7:30pm



St. Willebrord Parish Pantry

Open every Tuesday (9:00-12:00pm)

Please if you or someone you know needs the helps do not hesitate to let them know about this service we offer. When you come please bring a picture ID and a recent piece of mail with your name & address.



Prayer Vine: If you are in need of prayers, we will pray for you! Call the Prayer Vine at 920-660-8686, ask for Sandra



Every Friday immediately after the noon Mass Devotion to **Our Lady of Sorrows** with Eucharistic Exposition and Benediction.

2023 BISHOP'S APPEAL



Bishop's Appeal
2023

Total Raised:
As of 2/14/2023

\$13,320.00

Sharing the light of Christ

**St. Willebrord Parish
2023 Goal: \$20,598.00**

Compartir la Luz de Cristo

**Colecta Anual
Del Obispo
2023**

**Total Recaudado
hasta el día
14 de Febrero
de 2023**

\$13,320.00



2023 La Colecta Anual del Obispo

Favor de hacer su aportación hoy mismo en www.catholicfoundationgb.org/give



Números telefónicos Importantes

-ALCOHÓLICOS ANÓNIMOS - Grupo Central de Green Bay - en el centro Comunitario. **Jueves a las 6pm. Sábado y Domingo a las 10:00am.** Juan 530-9857, Jesse 265-3202

-AL-ANÓN - GRUPO FORTALEZA Y ESPERANZA; LLAME A EVELIA 264-5079, CLAUDIA 217-9795 O JUANITA 830-319-4722

-CASA ALBA (RECURSOS PARA HISPANOS) - 445-0104
 -NATALIA SIDON - 448-3330 PREVENCIÓN DE CRÍMENES
 -ST. VINCENT DE PAUL - MARIA ARRIOLA 435-4040X128
 CENTRO DE SERVICIOS PERSONALES
 -DIÓCESIS DE GREEN BAY 437-7531
 -CARIDADES CATÓLICAS 272-8234
 -ESCUELAS GRACE - 499-7330/GRACESYSTEM.ORG
 1087 KELLOGG ST, GREEN BAY, WI 54303

-A & A ALEXANDRINA CENTER - (920) 435-4191
 101 N WEBSTER AVE, GREEN BAY, WI 54301
 -LOVE LIFE MINISTRY - (920) 497-1087
 505 CLINTON ST, GREEN BAY, WI 54303

BAKE SALE Muchas gracias a todos los que compraron galletitas y pastelitos y otras cosas en la venta de la Asociación del Santuario. GRACIAS!!!

Se recaudo un total de:

\$ 1,691.00



La campaña 2023 empezara: **22 de Febrero**
 Los invitamos a que Acompañen a los grupos que irán a rezar cada domingo durante la Cuaresma frente a Planned Parenthood en la calle Oneida de 10:00 am - 12:00 pm

- 2/26 y 3/5 La Familia Muñoz
- 3/12 Mujeres de Emaús
- 3/19 Discípulos de María
- 3/26 Comité de Adoración
- 4/2 Ultimo Domingo! Grupo de Oración

LECTURAS DE LA SEMANA

Lunes: Sir 1:1-10; Sal 93 (92):1-2, 5; Mc 9:14-29
 Martes: Sir 2:1-11; Sal 37 (36):3-4, 18-19, 27-28, 39-40; Mc 9:30-37
 Miércoles: Jl 2:12-18; Sal 51 (50):3-6ab, 12-14, 17; 2 Cor 5:20 — 6:2; Mt 6:1-6, 16-18
 Jueves: Dt 30:15-20; Sal 1:1-4, 6; Lc 9:22-25
 Viernes: Is 58:1-9a; Sal 51 (50):3-6ab, 18-19; Mt 9:14-15
 Sábado: Is 58:9b-14; Sal 86 (85):1-6; Lc 5:27-32
 Domingo: Gn 2:7-9; 3:1-7; Sal 51 (50):3-6, 12-13, 17; Rom 5:12-19 [12, 17-19]; Mt 4:1-11

PETICIONES... IMPORTANTE!

Intenciones para las misas!!

Si usted desea pedir una intención de Misa, por favor planee con anticipación!

Paso 1: Llame a la oficina parroquial con anticipación e infórmenos de la fecha, la hora, el nombre de la persona a la que están destinadas las oraciones, el propósito de la intención (por ejemplo: recordar a los difuntos, la recuperación de un enfermo, acción de gracias por aniversario de bodas o cumpleaños, etc.), y quién esta ofreciendo la misa.

Paso 2: En si, no hay costo por una intención de misa, pero muchas personas donan \$10 a la parroquia. Hay sobres disponibles para tales donaciones.

Nos gustaría evitar las peticiones que llegan sólo unos minutos antes de que comience la misa. Esto puede ser difícil para los ministros y no queremos cometer errores causados por limitaciones de tiempo.

Gracias por su cooperación.



La parroquia de St. Willebrord, a través de los Discípulos de María, ha comenzado un nuevo ministerio mediante el cual diferentes familias llevan una imagen de Nuestra Señora de Guadalupe a casa durante 1 semana y rezan el rosario por el bienestar de las familias de nuestra comunidad. Comuníquese con Briceyda 920-548-4498 o Silvia 787-597-1679 si está interesado en participar.



Nuestra iglesia está equipada con un sistema de audio. Usted puede activar la transmisión poniendo su audifono en la posición-T. Gracias.



GRUPO FORTALEZA Y ESPERANZA

... les invita a compartir experiencias con familiares en adicción. El fin es encontrar una solución con un cambio de actitud personal inspirado por Dios, para la recuperación física, mental y espiritual en común con el adicto.

Reuniones: Domingos 12pm - 1pm

Iglesia: San Willebrord (Sótano)

209 S. Adams St., Green Bay, WI 54301

Para mas información contacte a: Claudia 920-217-9795/
 Evelia 920-264-5079/Juanita 830-319-4722



Mensaje del P. Andy: Actualización sobre el techo de la iglesia, etc.: En los últimos meses hemos bienvenido a representantes de empresas de reparación de yeso que investigan nuestros problemas con el techo de adentro. Hemos recibido una propuesta incompleta y esperamos otra estimación. Otras dos compañías dijeron que no pueden hacerlo. Esperamos que algunos expertos de Milwaukee y/o Chicago vengan a darnos sus análisis y propuestas.

Algunos se preguntan por qué ha pasado tanto tiempo desde que cayó el yeso y las actividades actuales. Hay varias razones. La primera es que sabemos que hay cortadas en el yeso en muchos lugares. Tendremos que investigar cada centímetro de las vigas decoradas que se extienden y tejen a través del techo. Varias compañías evaluaron la situación en las semanas posteriores al incidente y nos dieron opciones insatisfactorias. Nos dimos cuenta de que el proyecto de reparación no es común y requiere una respuesta única. Queremos mantener las cualidades artísticas que causan los efectos de la luz y la sombra. No deseamos cuadrar y encerrar los arcos decorados en paneles de yeso. Estos efectos artísticos le dan al techo de adentro una profundidad y un carácter únicos. Buscamos empresas que tengan la capacidad artística y respeten la forma única del techo de adentro. No hay muchas entidades de este tipo.

Por lo tanto, aprendimos que necesitábamos una inspección minuciosa del techo de adentro antes de que se pudiera hacer una propuesta adecuada. Tratar de encontrar un ascensor que pudiera llegar al techo resultó ser difícil. En ese momento necesitábamos un ascensor antes de Navidad, ¡no había ninguno disponible! Ahora tenemos uno rentado por un mes y lo hemos estado utilizando para las evaluaciones actuales.

Además de la reparación real, hay una pregunta sobre andamios. Algunas empresas nos informan que requerirían un andamio que alcance las diversas alturas de todo el techo. ¡El costo de esto puede ser más que la actividad de reparación! Estamos tratando de determinar si tal estructura es necesaria. Una compañía sugiere que no es necesario. Aun así, las bancas de la iglesia tendrán que ser movidas. Esto trae a la superficie otras preguntas.

Cuando COVID estaba en su peor momento, ¡estábamos lavando y desinfectando nuestras bancas todos los días! Incluso antes de COVID estábamos viendo la posibilidad de volver a pintar nuestras bancas desgastadas. Ahora están en muy malas condiciones. Pronto decidiremos repintar o comprar nuevas bancas. El trabajo del techo puede proporcionar una oportunidad oportuna y conveniente.

¡Todo lo anterior será costoso! Pronto nos pondremos en contacto con usted con una propuesta de recaudación de fondos para el costo de la reparación del techo, el acabado o reemplazo de las bancas y la reparación del techo de afuera (programada antes de que ocurrieran los problemas del techo).

Paz, P. Andy



Empezaremos a rezar el Viacrucis cada Viernes durante la Cuaresma el 25 de Febrero. Acompáñenos!



Las registraciones para la Caminata hacia María están abiertas!
6 de mayo de 2023
<https://walktomary.com/>



DISCIPULOS DE MARIA
Los invita a que vengan y nos acompañen a rezar el Rosario en español todos los Jueves a las 6:00pm Antes de misa de 7:00pm
Todos son bienvenidos.
ENCUENTRELOS EN FACEBOOK: 
DISCIPULOS DE MARIA

¿Qué es la Campaña del Obispo?

La Campaña del Obispo es una oportunidad para cada uno de nosotros en la corresponsabilidad para llegar a miles de personas en busca del amor de Jesús. Cada donativo apoya los ministerios de la diócesis de Green Bay que sirven a nuestras parroquias, escuelas Católicas y comunidades. Tu donativo realmente ayuda a llevar el corazón y las manos de Cristo a nuestros niños, jóvenes, familias y vecinos aquí en noroeste de Wisconsin.

Para hacer su donativo, favor de contactar a su parroquia, o también puede visitar el sitio:
www.catholicfoundationgb.org/give



Todos los viernes inmediatamente después de la Misa de mediodía rezamos a Nuestra Señora de los Dolores con Exposición Eucarística y Bendición. (En Ingles)



**GUARDEN
LOS
MANDAMIENTOS
DEL SEÑOR** 

© Annika Nelson

Horario de Miércoles de Ceniza

22 DE FEBRERO, 2023

MISAS EN INGLES: 7:15am & 12:05pm

MISA BILINGÜE: 6:00pm

SERVICIOS DE CENIZA EN ESPAÑOL:

10:00am, 4:45pm y 7:30pm

Fechas de Bautismos - 2023

4/29/2023 SAB..... 12:00 PM
 5/7/2023 DOM..... 12:30 PM
 5/28/2023 DOM..... 12:30 PM
 6/3/2023 SAB..... 12:00 PM
 6/25/2023 DOM..... 12:30 PM
 7/1/2023 SAB..... 12:00 PM
 7/16/2023 DOM..... 12:30 PM
 7/30/2023 DOM..... 12:30 PM
 8/5/2023 SAB..... 12:00 PM
 8/13/2023 DOM..... 12:30 PM
 9/2/2023 SAB..... 12:00 PM
 9/3/2023 DOM..... 12:30 PM
 9/17/2023 DOM..... 12:30 PM
 10/7/2023 SAB..... 12:00 PM

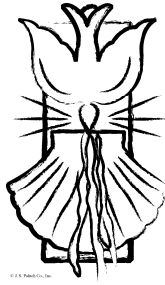

Llame al D. Luis, para mas informes: 920-435-2016.

CONTRIBUCIONES SEMANALES

Contribuciones: **Feb. 4 & 5, 2023** \$ 6,365.00
 Presupuesto semanal \$ 9,550.00
 Semanal Sobrante/(Faltante) \$ (3,185.00)

Para donar en línea visite: **stwilys.org**
 Cualquier pregunta por favor hágnamela saber
 estoy para servirles. Cruz Delia Hernandez
 920-435-2016; Cruz@stwilys.org

**Por favor, recuerde la Iglesia de San Willebrord
 en la planificación de patrimonio
 y su testamento.**

Con el fin de ayudarnos a alcanzar nuestra meta de La
 Colecta Anual del Obispo, tendremos 2ª colectas el mes
 de Febrero.

18 y 19 de febrero Y 25 y 26 de febrero

Si no recibió una carta del Obispo Ricken, llámenos y
 podemos asegurarnos de que su dirección esté actualiza-
 da. Por favor llame con cualquier pregunta. Gracias.

2022-2023 (July to December) Fiscal Statement Review

Operating	Actual
Revenue	\$353,275
Expenses	\$350,436
Net	\$2,839

Fondo para el Edificio
 (Techo Adentro y Afuera y las Bancas)
\$18, 800.00

Reportando Abuso Sexual

Si usted sabe de un incidente de abuso sexual
 por un sacerdote, diacono, empleado o voluntario,
 a una persona que es **actualmente menor de los 18
 años de edad** **POR FAVOR LLAME
 INMEDIATAMENTE A LAS AUTORIDADES
 CIVILES Y DESPUÉS A LA DIOCESIS.**
**Si la persona fue abusada cuando era un menor
 de edad pero actualmente es un adulto,**
 contacte a: *Oficina de Ambiente Seguro*
Diócesis de GB
 920-272-8174 O al 1-877-270-8174 (gratuito)
 Nosotros siempre recomendamos que usted reporte
 el incidente a las autoridades civiles.

Números de Teléfono y Nuevo Domicilio

Si usted ha cambiado número de
 teléfono o domicilio, le pedimos que
 nos llame para actualizar sus datos. Si
 tiene nuevos miembros en su familia
 déjenos saber. Gracias.



Necesita comida???... tenemos un dispensario en
 St. Willebrord el cual puede usar si necesita recibir
 alimentos. Cada familia puede venir una vez por mes.
 Esta disponible todos los **Martes 9:00am-12:00pm.**
 Por favor no dude en venir si lo necesita. Necesita
 traer una identificación con foto y una carta del correo reciente
 con su nombre y dirección. Gracias.



FEBRERO 12 - MARZO 5

Estaremos aceptando productos de
 limpieza para ayudar a personas y
 familias necesitadas en nuestra
 comunidad.

Sugerencias:

Jabón de trastes, de manos, de cuidado personal
 Bolsas de basura
 Pañales
 Desodorantes para hombre y mujer
 Toallitas para bebe
 Papel de baño
 Servilletas
 O cualquier otra cosa de limpieza que pueda traer.
 Gracias por su participación.

LA MISIÓN DE NUESTRA PARROQUIA

La raíz de nuestra misión en St. Willebrord es proclamar la
 Palabra de Dios y servir a todos. Es nuestro anhelo desarro-
 llar la fe y la actividad de nuestra congregación con nuestros
 esfuerzos, para dar testimonio y promover el mensaje de
 Jesús a todo aquel que llame a nuestras puertas y a la vez
 compartir nuestros dones y talentos con todos.



Law Firm of
CONWAY, OLEJNICZAK & JERRY, S.C.
 Phone: (920) 437-0476 Web: lcojlaw.com

Catholic Cruises and Tours and The Apostleship
 of the Sea of the United States of America
 Take your FAITH ON A JOURNEY.
 Call us today at 860-399-1785 or email
 eileen@CatholicCruisesandTours.com
 (CST 2117990-70)
 www.CatholicCruisesandTours.com

Newcomer
 Funeral Home

Helping families
 save thousands
 Ayudar a las familias
 ahorrar miles

920-432-4841 • www.NewcomerGreenBay.com



FINDaPARISH.com

The Most Complete Online
 National Directory
 of Catholic Parishes

CHECK IT OUT TODAY!

Over 20 years of experience



- Medicare Advantage Plans
- Marketplace (Obamacare)
- 401K Options & IRAs
- Life Insurance

También los puedo asistir en español



Elizabeth Kostichka
 920-366-0081
 elizabeth@wis-insurance.com



BroadwayAutomotive.com

Get this weekly bulletin delivered by email - for FREE!

Sign up here: www.jspaluch.com/subscribe

Courtesy of J.S. Paluch Company, Inc.

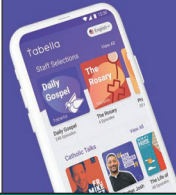

Listen To The Best
 Catholic Content
 And Stay Connected
 To Your Parish!

Tabella

Download it
 for free at
www.tabella.app

WHY ADVERTISE IN YOUR LOCAL CHURCH BULLETIN?

GREAT COVERAGE - 97% of all households attending church take at least one church bulletin home every Sunday.

GREAT VALUE - 70% of all households are aware of and look at the advertising in the church bulletin and 68% of households surveyed when making a choice between businesses are inclined to choose the one who advertised in the church bulletin.

GREAT LOYALTY - 41% of households do business with a company specifically because they are advertising in the church bulletin.

GREAT PRODUCT - 62% of households keep the church bulletin the entire week as reference.

Learn More About
 Advertising In Your
 Parish Bulletin

Call us at 1-800-566-6170
 Email: sales@jspaluch.com

BLINDAUER'S

Sheet Metal - Roofing
 Dean Englebert

1227 S. Broadway 437-1332

Allouez Catholic Cemetery
 & Chapel Mausoleum

Pre-Planning:
 Save Your Family
 From Difficult
 Decisions in the Future



ALL CHRISTIAN
 FAITHS WELCOME

432-7585

2121 Riverside Dr., Green Bay



TITLETOWN HAULING

Moving • Junk Removal
 Gutter Cleaning • Light Demolition
 920-530-8805 | Parishioner
www.titletownhauling.com



THE NORBERTINE COMMUNITY OF ST. NORBERT ABBEY
 Faithfully serving the congregation of St. Willebrord since 1932

COMUNIDAD NORBERTINA DE LA ABADÍA DE ST. NORBERTO
 Sirviendo fielmente a la Congregación de San Willebrord desde 1932

LAMERS

The Passenger Professionals
 Deluxe Motor Coaches • Limousine Coaches
 Mini-Coach® & School Buses • Trolleys
 One-Day & Multi-Day Tours
 Ask for a FREE Tour Catalog
 496-3600 • www.golamers.com